



**PERBEKEL PUNGGUL
KECAMATAN ABIANSEMAL
KABUPATEN BADUNG**

Alamat : Jalan Kapt. I Gst Made Regug, No.01, Telepon : (0361) 4013991

KERANGKA ACUAN KERJA

Pembangunan Jalan Usaha Tani Subak Punggul Tahun 2022

1. Latar Belakang

Pemerintahan Desa Punggul sebagai penyelenggara urusan pemerintahan dan kepentingan masyarakat senantiasa menjaga proporsionalitas pelaksanaan bidang kewenangan desa yaitu penyelenggaraan Pemerintahan Desa, pelaksanaan pembangunan desa, pembinaan kemasyarakatan desa, dan pemberdayaan masyarakat desa. Sebagai implementasinya pemerintahan Desa Punggul menyusun dan melaksanakan program yang mendukung tercapainya tujuan pemerintahan desa sesuai dengan kewenangan yang dimiliki.

Program yang dilaksanakan adalah mendukung aktivitas masyarakat dalam mengembangkan infrastruktur, dengan membantu pelaksanaan bidang pembangunan. Program yang dilaksanakan berupa pemberian Bantuan kegiatan yang digunakan untuk pemberdayaan masyarakat dan percepatan pembangunan dalam rangka meningkatkan partisipasi dan swadaya masyarakat di dalam membangun/ memelihara fasilitas umum/ infrastruktur, prasarana dan sarana di lingkungan Pemerintahan Desa.

Salah satunya adalah pemberian Bantuan kegiatan pembangunan jalan usaha tani Subak Punggul Desa Punggul.

2. Maksud dan Tujuan

Adapun maksud dan tujuan pelaksanaan kegiatan ini adalah untuk melaksanakan pembangunan jalan usaha tani Subak Punggul Desa Punggul.

3. Sasaran

Pada tahun anggaran 2021, Pemerintah Desa Punggul memberikan bantuan kegiatan untuk mewujudkan pembangunan jalan usaha tani Subak Punggul Desa Punggul.

4. Penerima Manfaat

Penerima manfaat pada kegiatan ini adalah :

a. Pemerintahan Desa Punggul

Terselenggaranya kegiatan ini memberikan manfaat bagi Pemerintahan Desa yaitu menunjukkan kehadiran Pemerintahan Desa di tengah-tengah masyarakat sehingga komunikasi, alur birokrasi serta pelayanan kepada masyarakat diharapkan dapat lebih ditingkatkan.

b. Masyarakat Desa Punggul

Kehadiran pemerintahan desa dalam mendukung pelaksanaan pembangunan memberikan manfaat sangat besar kepada masyarakat Desa Punggul di dalam melaksanakan aktivitas dalam membangun / memelihara fasilitas umum / infrastruktur, prasarana dan sarana di lingkungan Pemerintahan Desa.

5. Cara Melaksanakan

Pelaksanaan kegiatan dilakukan sesuai dengan ketentuan dibawah ini.

a. Pengerjaan dilakukan dengan cara swakelola melalui kegiatan jalan usaha tani Subak Punggul Desa Punggul dengan memberdayakan sumber daya manusia yang ada pada Desa Punggul.

b. Untuk mendukung pelaksanaan swakelola, pengadaan barang/jasa juga akan dilaksanakan melalui penyedia dengan metode pembelian langsung, permintaan penawaran dan/atau lelang (apabila diperlukan) dengan mengutamakan penyedia yang ada di Desa Punggul.

c. Pembelian langsung, permintaan penawaran dan/atau lelang (apabila diperlukan)

- adalah proses pengadaan terhadap bahan-bahan yang dibutuhkan dalam pembangunan jalan usaha tani Subak Punggul Desa Punggul.
- d. Pengadaan bahan dan material bangunan dilakukan secara bertahap sesuai dengan jadwal pelaksanaan pekerjaan. Apabila diperlukan pengadaan dapat dilakukan secara sekaligus dengan mengatur jadwal pengiriman barang oleh penyedia. Volume bahan dan material yang dikirim disesuaikan dengan kebutuhan.
 - e. Penguasaan terhadap alat/peralatan kerja diperlukan untuk menjamin selesainya pekerjaan secara baik dan sesuai dengan jadwal pelaksanaan pekerjaan. Penguasaan dapat berupa hak milik dan/atau menyewa.
 - f. Tenaga kerja yang digunakan sedapat mungkin berasal dari masyarakat desa setempat dan dapat ditambah tenaga ahli yang berasal dari luar desa karena memang tidak ada atau tidak dimiliki oleh masyarakat desa setempat.
 - g. Tim Pelaksana Kegiatan sebagai pelaksana kegiatan harus memeriksa dan melaporkan setiap tahapan pekerjaan dan/atau hal-hal lain yang dipandang perlu untuk dilaporkan kepada Kepala Seksi Kesejahteraan Desa Punggul.
6. Pelaksana dan Penanggung jawab
- a. Pelaksana kegiatan adalah Tim Pelaksana Kegiatan dengan susunan keanggotaan sebagai berikut :
Ketua : Drs. I Dewa Ketut Artadiana, M.Pd
Sekretaris : I Gusti Komang Suparna, ST
Anggota : I Made Mura
I Made Soma Arta
I Gst. Made Ariawan
I Gst. Ngurah Nyoman Adnyana
I Putu Agus Erik Arianto
I Gst. Ngurah Adi Wiranatha, ST
Desak Putu Eka Suryani
 - b. Penanggung Jawab
Adapun Penanggung jawab kegiatan adalah I Gst. Ngurah Putu Gede Susana selaku Kepala Seksi Kesejahteraan Desa Punggul.
7. Lingkup Pekerjaan
- Lingkup pekerjaan yang akan dilaksanakan adalah sebagai berikut
- a. Pekerjaan pembangunan jalan usaha tani Subak Punggul Desa Punggul

Setiap pekerjaan akan dilakukan secara terstruktur sehingga seluruh rangkaian pekerjaan dapat diselesaikan dengan baik dan dengan kualitas yang sesuai dengan yang ditetapkan dalam spesifikasi teknis kegiatan.

8. Jadwal

Kegiatan akan dilaksanakan sesuai dengan jadwal dibawah ini :

JADWAL PELAKSANAAN KEGIATAN

N O	URAIAN KEGIATAN	JADWAL PEKERJAAN											
		(MINGGU)											
		1	2	3	4	5	6	7	8	9	10	11	12
1	Pek. Persiapan												
2	Pek. Galian												
3	Pek. Pondasi												
	Pas. Paving												
	Pek. Lain-lain												

8. Biaya Yang Diperlukan

Biaya yang diperlukan untuk melaksanakan kegiatan adalah sebesar Rp. 312.655.808 (tiga ratus dua belas juta enam ratus lima puluh lima ribu delapan ratus delapan rupiah). Rincian biaya sebagaimana tersebut pada lampiran Rencana Anggaran dan Biaya.

Kepala Seksi Kesejahteraan
Desa Punggul,



I Gst. Nourah Putu Gede Susana



**PERBEKEL PUNGGUL
KECAMATAN ABIANSEMAL
KABUPATEN BADUNG**

Alamat : Jl. Kapt. I Gst. Made Regug No.01

HARGA PERKIRAAN SENDIRI (HPS)

NO	URAIAN	SPESIFIKASI BARANG	VOL	SAT	HARGA SAT	JUMLAH
1	pasir pasang	Pek. Pasangan	44,67	m3	360.000	16.081.200
2	paving T=8	Paving persegi 20 x 20 cm tebal 8 cm	189	m2	135.500	25.609.500
3	kanstine	Segilima panjang 15x18x50 cm	630	bj	51.500	32.445.000
4	semen 40 kg	Semen Gersik	124	zak	69.000	8.556.000
5	batu kali	Pek. senderan	48,38	m3	257.500	12.457.850
6	pipa drainase 2	Pipa PVC tipe AW	50	btg	180.000	9.000.000
7	pembesian D12 polos	D12	40	btg	96.000	3.840.000
8	pembesian D8 polos	D8	55	btg	42.000	2.310.000
9	begesting	Pek. Senderan	18	m2	212.000	3.816.000
			JUMLAH			114.115.550

Pelaksana Kegiatan

Hst. Putu Gede Susana

— Kanstein 15X30X30
 — Paving Segi Empat 20 x 20 T = 8 cm (Warna Natural)
 — Paving Segi Empat 20 x 20, T = 8 cm (Warna Merah)
 — Urugan Pasir, T = 5 cm
 — LPB Limestone, T = 15 cm
 — Tanah biasa

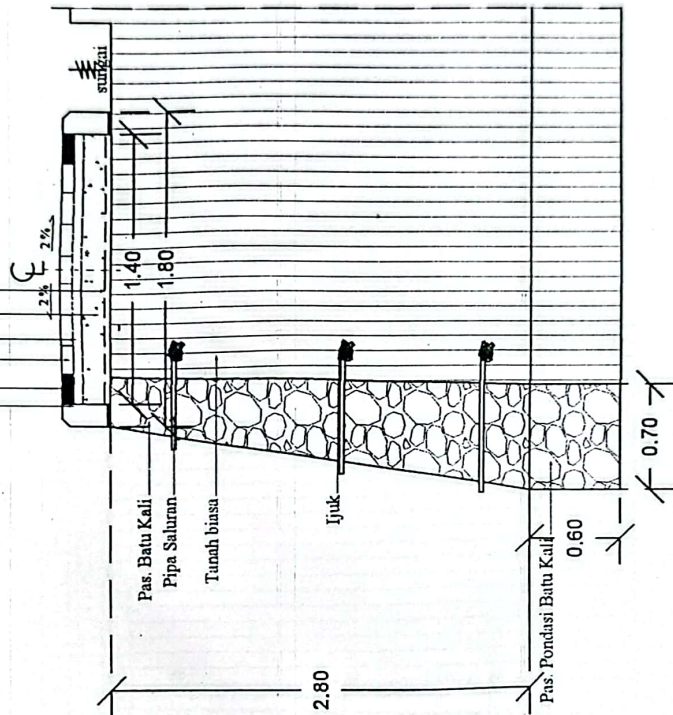

POTONGAN SENDERAN DAN PAVING I-I

- Kanstein 15X30X50
- Paving Segi Empat 20 x 20 T = 8 cm (Warna Natural)
- Paving Segi Empat 20 x 20, T = 8 cm (Warna Merah)
- Urugan Pasir, T = 5 cm
- LPB Limestone, T = 15 cm
- Tanah biasa

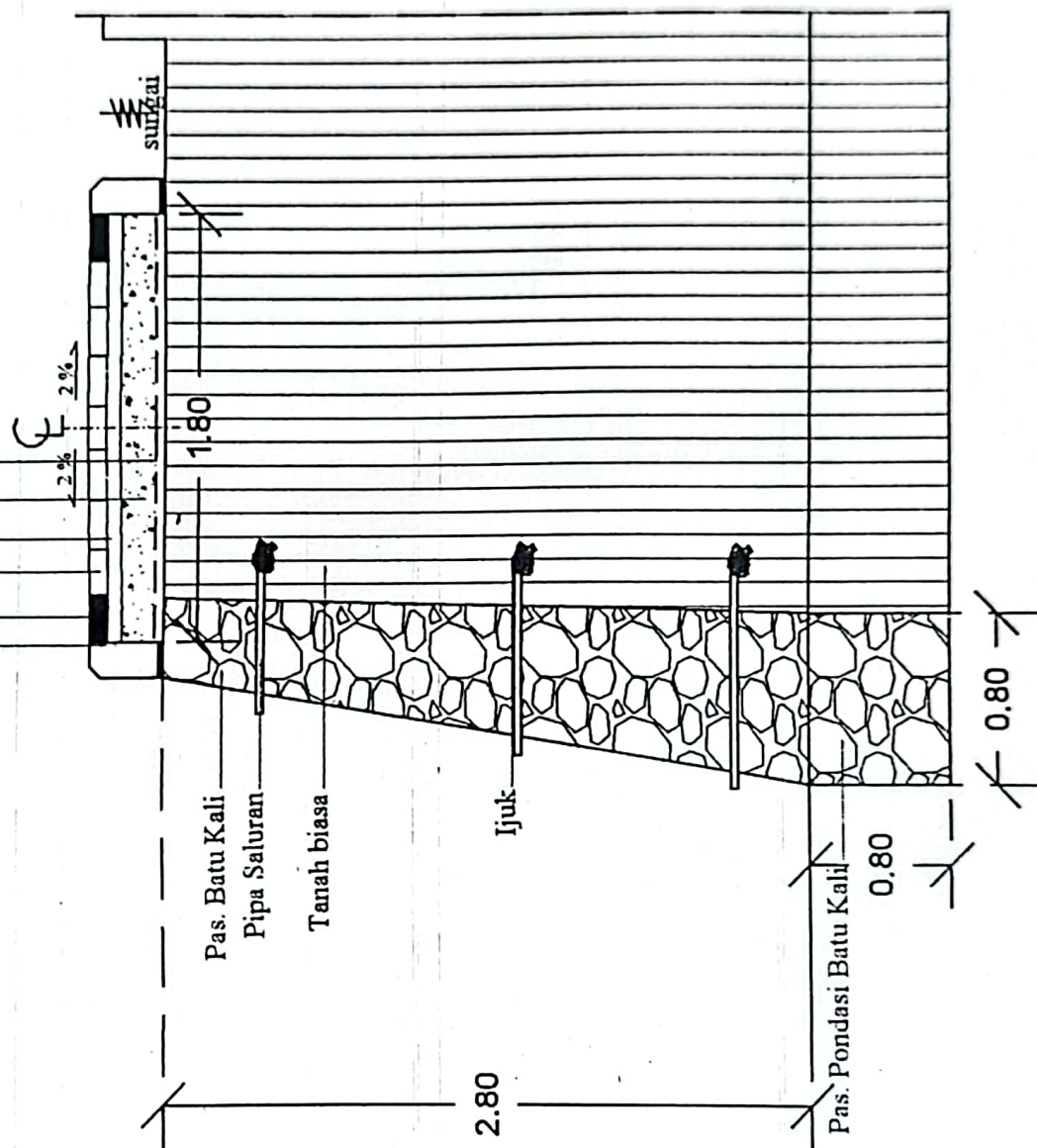

POTONGAN SENDERAN DAN PAVING I-I

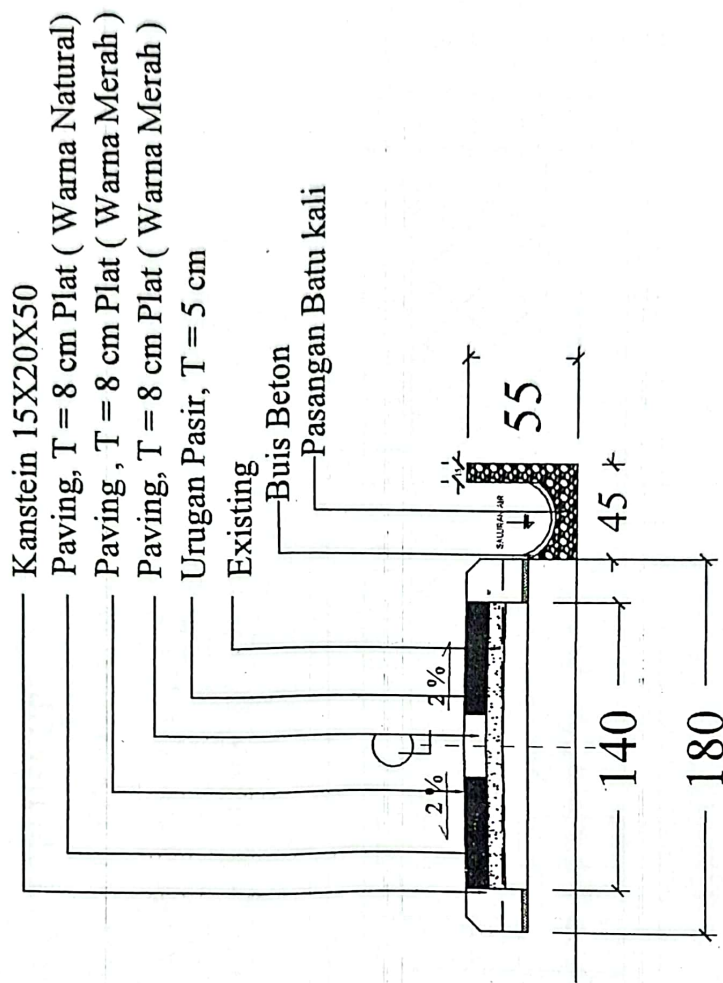

POTONGAN MELINTANG JALAN

PAVING 20x20 (WARNA NATURAL)

PAVING TOPI USKUP

KANSTEIN / BETON PENGUNCI

PAVING 20x20 (WARNA NATURAL)

PAVING 20x20 (WARNA MERAH)

KANSTEIN KURSI

DI BAWAH
1.80 M'

0.80

0.80

POLA PEMASANGAN PAVING

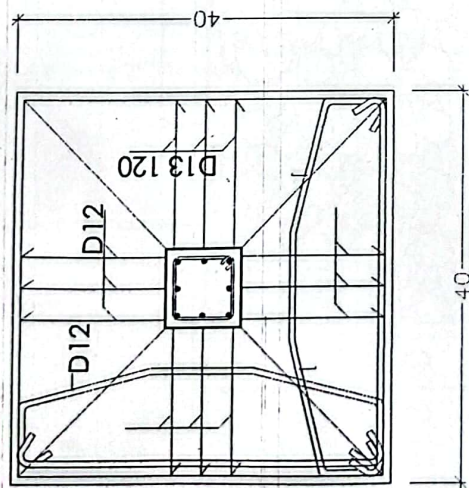

DENAH PONDASI
SKALA 1:15

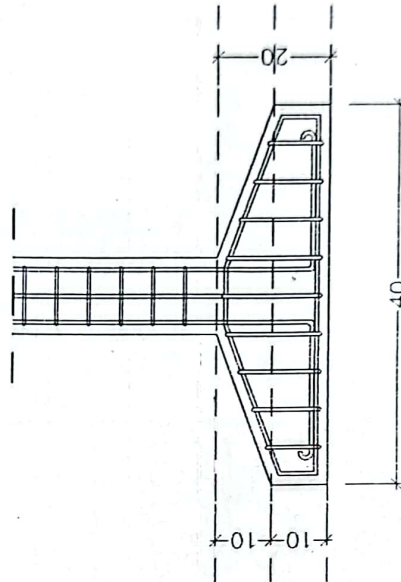

POTONGAN PONDASI
SKALA 1:15

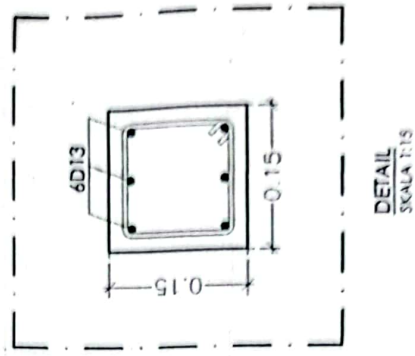

DETAIL
SKALA 1:15

— Kanstein 15X30X30
— Paving Segi Empat 20 x 20 T = 8 cm (Warna Natural)
— Paving Segi Empat 20 x 20, T = 8 cm (Warna Merah)

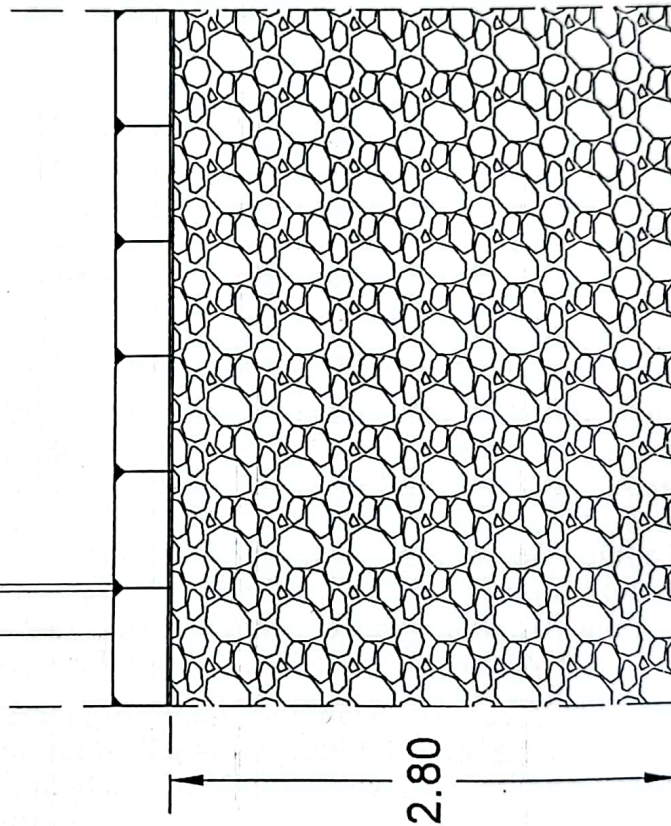

TAMPAK DEPAN SENDERAN I
PANJANG : 24 M